QVT | Prensaestopas partido compacto

para cables conectorizados, roscas M16 - M50 / IP54

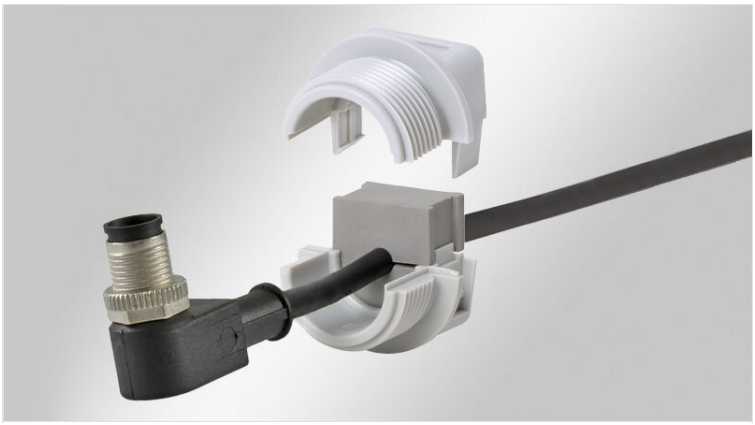

El QVT es un marco partido circular, para una instalación rápida y fácil de cables conectorizados o mazos de cables completos.

El prensaestopas partido permite un montaje rápido y fácil, lo que es excelente para el reequipamiento y mantenimiento.

Los cables conectorizados y no conectorizados se colocan dentro del inserto con hendidura, que se coloca dentro de una de las mitades de la prensaestopas. Dependiendo del tamaño de la prensaestopas, se pueden instalar uno, dos o cuatro insertos independientes. Las dos mitades del prensaestopas se pueden encajar juntos fácilmente, sin necesidad de herramientas. Las líneas conectadas se sellan con seguridad y se mantienen dentro de los insertos.

Por su diseño extremadamente compacto, la gama QVT es adecuada especialmente, para máquinas, dispositivos e instrumentos pequeños.

Se incluye en el envío contratuercas de poliamida y un aro de sellado.

IP54 · c UL us · DNV · HL3 EN 45545-2 · ECOLAB certified · Made in Germany · RoHS compliant · REACH COMPLIANCE

Especificaciones

Protección IP (EN 60529)	IP54
Material	Policarbonato
Combustibilidad	UL94-V0, autoextinguible
Temperatura de funcionamiento	-30 C° hasta 100 C°
Propiedades	Libre de halógenos, Libre de silicona
Opciones de montaje	Fijado con contratuerca

Ventajas y beneficios

- Forma que ahorra espacio
- Inserción de cables ensamblados y no ensamblados
- Se mantiene la garantía de los cables conectorizados
- El reequipamiento, las reparaciones y el mantenimiento se pueden hacer de forma mucho más fácil y rápida
- Apropiado para recortes métricos
- Se incluye contratuercas hexagonales en el envío
- Gran aumento de la densidad de carga, al utilizar insertos dobles o cuádruples

Tipos y tamaños de productos

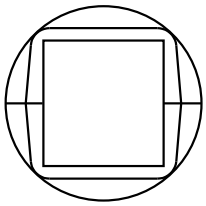

Ref.	**45692**	Altura de montaje	**13 mm**
EAN	**4251269311468**	Recorte métrico	**M16**
Unidad de embalaje	**10**	Recorte circular	**16,3 mm**
Para número máximo de cables	**2**	Rosca	**M16 × 1,5**
Máximo diámetro del cable	**10 mm**	Longitud de rosca	**13 mm**
Color	**gris (similar RAL 7035)**	Adecuado para insertos	**1 x QT pequeño**
Diámetro externo	**30,8 mm**		

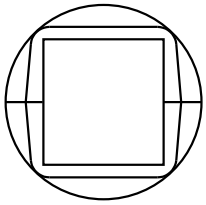

Ref.	**45695**	Altura de montaje	**13 mm**
EAN	**4251269311475**	Recorte métrico	**M20**
Unidad de embalaje	**10**	Recorte circular	**20,3 mm**
Para número máximo de cables	**2**	Rosca	**M20 × 1,5**
Máximo diámetro del cable	**11 mm**	Longitud de rosca	**13 mm**
Color	**gris (similar RAL 7035)**	Adecuado para insertos	**1 x QT pequeño**
Diámetro externo	**30,8 mm**		

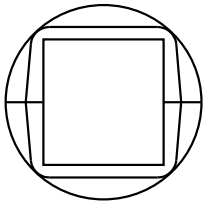

Ref.	**45702**	Altura de montaje	**13 mm**
EAN	**4251269311482**	Recorte métrico	**M25**
Unidad de embalaje	**10**	Recorte circular	**25,3 mm**
Para número máximo de cables	**4**	Rosca	**M25 × 1,5**
Máximo diámetro del cable	**15 mm**	Longitud de rosca	**13 mm**
Color	**gris (similar RAL 7035)**	Adecuado para insertos	**1 x QT pequeño**
Diámetro externo	**31 mm**		

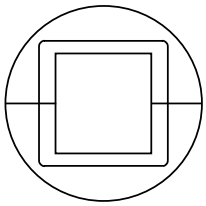

Ref.	**45711**	Altura de montaje	**13 mm**
EAN	**4251269311499**	Recorte métrico	**M32**
Unidad de embalaje	**10**	Recorte circular	**32,3 mm**
Para número máximo de cables	**4**	Rosca	**M32 × 1,5**
Máximo diámetro del cable	**15 mm**	Longitud de rosca	**13 mm**
Color	**gris (similar RAL 7035)**	Adecuado para insertos	**1 x QT pequeño**
Diámetro externo	**39 mm**		

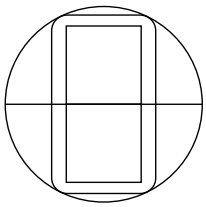

Ref.	**45715**	Altura de montaje	**13 mm**
EAN	**4251269311505**	Recorte métrico	**M40**
Unidad de embalaje	**10**	Recorte circular	**40,4 mm**
Para número máximo de cables	**8**	Rosca	**M40 × 1,5**
Máximo diámetro del cable	**15 mm**	Longitud de rosca	**13 mm**
Color	**gris (similar RAL 7035)**	Adecuado para insertos	**2 x QT pequeño**
Diámetro externo	**50 mm**		

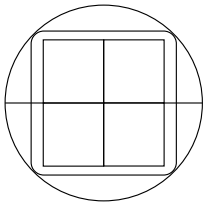

Ref.	**45722**	Altura de montaje	**13 mm**
EAN	**4251269311512**	Recorte métrico	**M50**
Unidad de embalaje	**10**	Recorte circular	**50,4 mm**
Para número máximo de cables	**16**	Rosca	**M50 × 1,5**
Máximo diámetro del cable	**15 mm**	Longitud de rosca	**13 mm**
Color	**gris (similar RAL 7035)**	Adecuado para insertos	**4 x QT pequeño**
Diámetro externo	**62 mm**		

icotek®
smart cable management